Fundacja Pro Akademika

Zostań
Ambasadorem
lub **Ambasadorką**
Fundacji Pro Akademika!

Spis treści

01 Kim jesteśmy?

02 Co robimy?

03 Nasza misja

04 Nasze programy

05 Nasze wartości

06 Kim jest Ambasador lub Ambasadorka Fundacji?

07 Jak inaczej wesprzeć Fundację?

08 Nasze historie

Kim jesteśmy?

Jesteśmy fundacją Uniwersytetu SWPS. Działamy od 2010 roku. Przez te lata zmieniał się nasz zespół i realizowane przez nas programy, ale jedno pozostało niezmienne – wizja, która wyznacza kierunek naszych działań.

Co robimy?

Nasze programy skierowane są przede wszystkim do młodych, zdolnych i ambitnych osób, które chcą zmieniać świat na lepsze. Reagujemy również na to, co dzieje się wokół nas, realizując adekwatne projekty interwencyjne.

Współtworzymy świat, w którym nauka dostarcza dobre rozwiązania na rzecz społeczeństwa.

Nasza misja

Naszą misją jest działanie na rzecz rozwoju społeczeństwa – społeczeństwa otwartego, gotowego na zmiany i reagującego na wyzwania. W związku z tym:

01 odpowiadamy na aktualne problemy społeczne, przekładając wyniki rzetelnie zrealizowanych badań na konkretne rozwiązania,

02 wspieramy utalentowanych uczniów i uczennice, studentów i studentki, którzy świadomi swoich zdolności mają odwagę zdobywać kolejne szczyty.

Jeden zdolny człowiek może w przyszłości być odpowiedzialny za wiele innowacyjnych zmian.

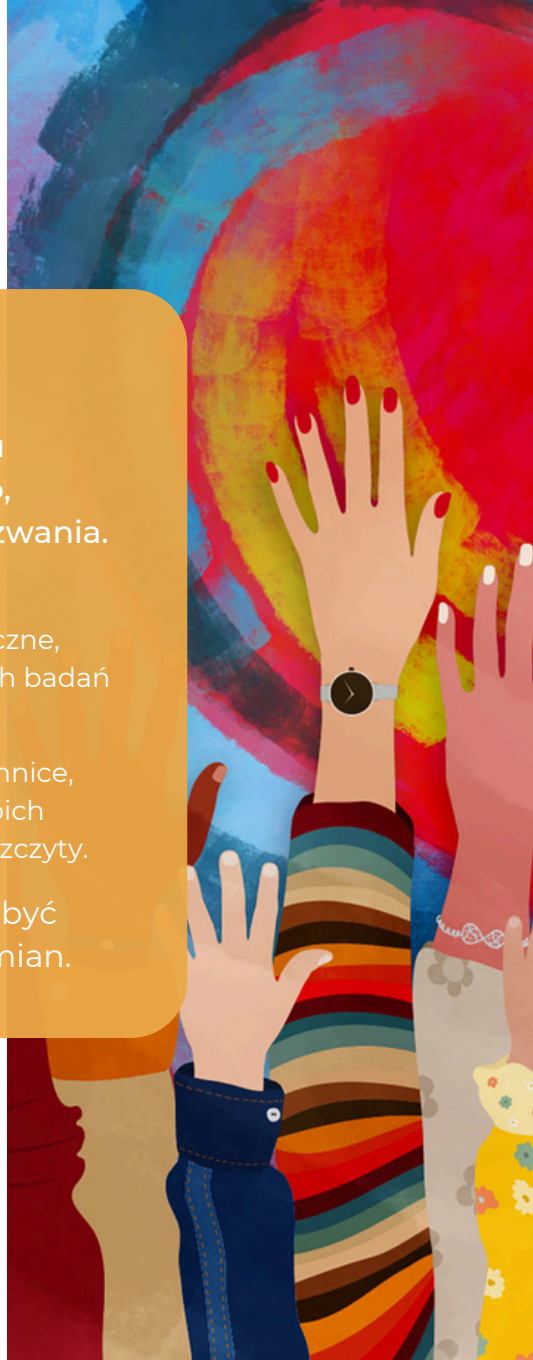

Nasze programy

Każdy rok akademicki to nowe wyzwania – nie tylko dla Fundacji, ale też dla tych, dla których istniejemy – osób studiujących i doktoryzujących się. Dlatego intensywnie promujemy nasze dwa programy: **Stypendia Twórcze im. prof. Zbigniewa Pietrasińskiego** oraz **Studencki Fundusz Wsparcia**.

Stypendia Twórcze im. prof. Zbigniewa Pietrasińskiego to stypendia:

- dla najbardziej aktywnych, zaangażowanych studentów, studentek, doktorantów i doktorantek Uniwersytetu SWPS,
- przyznawane za zaangażowanie naukowe, połączone z działalnością społeczną lub artystyczną,
- przyznawane raz w roku za osiągnięcia wykraczające poza dobre oceny,
- o wysokości 10 000 zł netto.

W ramach **Studenckiego Funduszu Wsparcia** przyznajemy stypendia:

- dla osób zaangażowanych naukowo, społecznie lub artystycznie znajdujących się w trudnej sytuacji,
- reagujące na obecną sytuację społeczno-polityczną – stypendia mogą być przyznawane osobom szczególnie dotkniętym przez kryzysy,
- do których nabór ma charakter ciągły,
- o wysokości równej półrocznemu czesnemu na danym kierunku Uniwersytetu SWPS.

Nasze wartości

Otwartość

Przejrzystość
Jesteśmy przejrzyści w naszej działalności. Informujemy na bieżąco o źródłach finansowania naszych projektów, i sprawozdajemy się z wykonania środków nie tylko do odpowiednich instytucji, ale i wśród naszych darczyńców i zwolenników. Przekazane nam darowizny wydajemy zgodnie z ich przeznaczeniem.

Różnorodność
Dbamy o to, by w naszym zespole były reprezentowane różne grupy i różne punkty widzenia. Co więcej, wiemy, że nie zawsze musimy się ze sobą zgadzać. Jesteśmy otwarci na odmienne perspektywy.

Współpraca
Stawiamy na dialog i komunikację, i tego samego oczekujemy od naszych beneficjentów, beneficjentek i współpracowników, współpracownic.

Odwaga

Innowacyjność
Nie boimy się wyzwań. Proponujemy rozwiązania nowe i nieszablonowe.

Popularyzacja
Rozpowszechniamy wyniki badań i analiz, i przekładamy je na dobre rozwiązania.

Odpowiedzialność

Rzetelność
Działania opieramy na zweryfikowanych danych, nasze programy są przemyślane i realizowane na najwyższym możliwym poziomie.

Budowanie więzi
Nie tracimy kontaktu z osobami zaangażowanymi w działania Fundacji - chcemy wiedzieć, jak potoczyły się ich losy, kariera zawodowa; nie porzucamy naszych beneficjentów i beneficjentek.

Eksperckość
Współpracujemy z ekspertami ekspertkami w danej dziedzinie, jesteśmy gwarantem wiedzy i doświadczenia.

Kim jest Ambasador lub Ambasadorka?

Ambasadorem lub Ambasadorką jest firma, organizacja, dla której ważna jest praca na rzecz mądrego i świadomego społeczeństwa. To te podmioty, które podzielają nasz pogląd, że wspieranie młodych zdolnych ludzi – naukowców i naukowczyń, innowatorów i innowatorek, to inwestycja, która w niedalekiej przyszłości przyniesie wspaniałe rezultaty.

Jak zostać **Ambasadorem** lub **Ambasadorką**? Wystarczy, że przekażą Państwo darowiznę na jeden z naszych programów stypendialnych.

Świadczenia zwrotne	**6 tys. zł netto**	**15 tys. zł netto**	**24 tys. zł netto**
wybór dofinansowanego funduszu stypendialnego	✓	✓	✓
umieszczenie logotypu na stronie programu	✓	✓	✓
umieszczenie logotypu w zakładce „Ambasadorzy”	✗	✓	✓
umieszczenie logotypu lub nazwy partnera w materiałach informacyjnych	✓	✓	✓
umieszczenie logotypu na stronie głównej Fundacji	✗	✗	✓

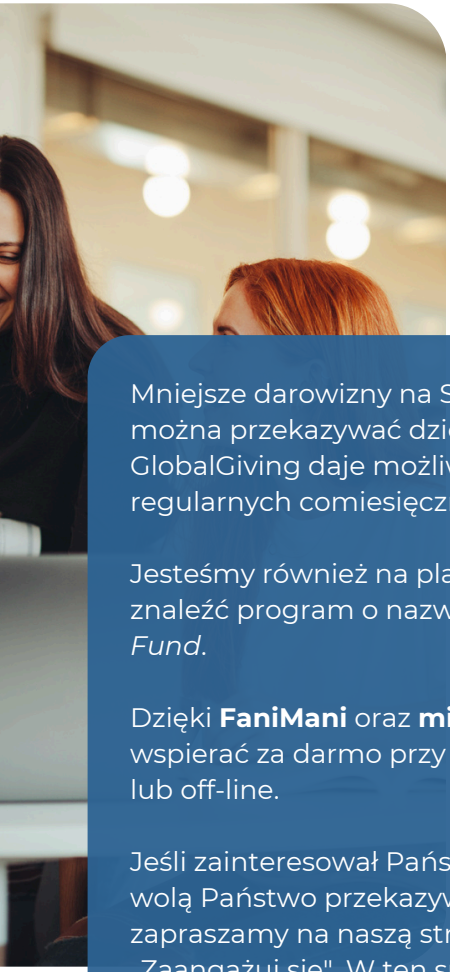

Jak inaczej wesprzeć Fundację?

Mniejsze darowizny na Studencki Fundusz Wsparcia można przekazywać dzięki **GlobalGiving.** Co więcej, GlobalGiving daje możliwość przekazywania regularnych comiesięcznych wpłat!

Jesteśmy również na platformie **Benevity**. Wystarczy znaleźć program o nazwie *StudentAid: Student Relief Fund*.

Dzięki **FaniMani** oraz **mikrodonacjom** można nas wspierać za darmo przy okazji zakupów on-line lub off-line.

Jeśli zainteresował Państwa nasz inny program lub jeśli wolą Państwo przekazywać darowizny za pomocą PayU, zapraszamy na naszą stronę internetową, do zakładki „Zaangażuj się". W ten sposób mogą Państwo wesprzeć dowolną kwotą jeden z naszych aktualnych programów.

1,5% nic nie kosztuje, a znaczy wiele. Aby przekazać 1,5% podatku na rzecz Fundacji Pro Akademika, wystarczy w zeznaniu podatkowym wpisać nasz numer **KRS 0000373346**.

Poznaj nasze historie

Jakub Mróz

Absolwent kierunku psychologia na Uniwersytecie SWPS. Prowadzi badania dotyczące bullyingu i jego konsekwencji oraz roli rodziców, opiekunów i opiekunek, nauczycieli i nauczycielek w przebiegu tego zjawiska. Wyniki badań prezentował na konferencjach m.in. w Polsce, Wielkiej Brytanii, Francji i Niemczech.

Był koordynatorem polskiego zespołu w projekcie *International Study of Teacher Responses to Identity-Based Bullying* oraz koordynatorem projektu *Bullying and Parenting* realizowanego przez Uniwersytet SWPS.

Jolanta Czarnecka

Psycholożka, realizuje doktorat z zakresu psychologii narracyjnej w Szkole Doktorskiej Uniwersytetu SWPS. Prowadzi zajęcia dla osób studiujących z psychologii osobowości, psychologii bliskich związków oraz humanistycznej perspektywy patrzenia na człowieka. Wyniki swoich badań prezentowała na konferencjach krajowych i międzynarodowych.

W ramach popularyzacji nauki chętnie dzieli się wiedzą z psychologii miłości i sposobami na efektywne funkcjonowanie osobiste.

Małgorzata Polakowska

Absolwentka psychologii Uniwersytetu SWPS, studiów kulturoznawczych na Uniwersytecie Gdańskim, krytyki artystycznej na Akademii Sztuk Pięknych oraz Południowobałtyckiej Akademii Teatru Niezależnego BAIT. Aktorka i aktywistka Teatru Gdynia Główna i Teatru Czarny Kwadrat.

Specjalizuje się w zajęciach wykorzystujących formułę Teatru Forum, służącą wzmacnianiu grup wykluczonych w przeciwstawianiu się opresji i stymulowaniu debaty wokół problemów społecznych.

Małgorzata Osowiecka-Szczygieł

Poetka, psycholożka i wykładowczyni; doktorka nauk społecznych. Wydała książkę poetycką *Plama na świecie* (Muzeum Jana Kochanowskiego w Czarnolesie, 2023) jako pokłosie konkursu *debiutJana*. Wiersze publikowała w „Odrze", „Blizie", „Akancie", „Czasie Literatury", „Wizjach", „Helikopterze", „Stronie Czynnej", „Tlenie Literackim", „Stonerze Polskim" i „Liberte!", teksty publicystyczne – w „Polityce" i „Newsweeku". Laureatka licznych konkursów poetyckich.

Michał Skorupski

Psycholog, psychoterapeuta poznawczo-behawioralny, stypendysta-doktorant w Emotion Cognition Lab na Uniwersytecie SWPS.

Aktywnie działa w Samorządzie Doktoranckim Uniwersytetu SWPS jako jego przewodniczący. W swojej działalności popularyzatorskiej skupia się na przekazywaniu wiedzy dotyczącej metod prowadzenia badań naukowych oraz umiejętności krytycznego myślenia.

Katarzyna Gałasińska-Grygorczuk

Doktorantka w dyscyplinie psychologia Szkoły Doktorskiej Uniwersytetu SWPS. W swoich badaniach zajmuje się biologicznymi podstawami zachowań społecznych, w szczególności kreatywnością w kontekście relacji o potencjale romantycznym, a także wpływem czynników reprodukcyjnych na postawę twórczą.

W ramach konkursu PRELUDIUM otrzymała grant Narodowego Centrum Nauki. Jej badania opisywały między innymi „The Times" i „Daily Mail".

Emilia Kaczmarek

Absolwentka kierunku życie publiczne na Uniwersytecie SWPS. Laureatka konkursu *25 under 25* magazynu „Forbes" w kategorii „Wspieranie różnorodności". Założycielka fundacji Akcja Menstruacja — pierwszej polskiej organizacji walczącej z ubóstwem menstruacyjnym. W 2021 roku wraz z zespołem została wyróżniona na liście 50 śmiałych kobiet Wysokich Obcasów.

Obecnie bada przyczyny wypalenia aktywistycznego w polskim ruchu feministycznym.

Zostańmy w kontakcie!

Jesteśmy do Państwa dyspozycji!
Z chęcią odpowiemy na każde pytanie i porozmawiamy o współpracy.

Fundacja Pro Akademika
ul. Chodakowska 19/31
03-815 Warszawa

https://fundacjaproakademika.pl/

fundacja.fpa@swps.edu.pl
Fundacja Pro Akademika
proakademika
Fundacja Pro Akademika